

PROSPETTO NORD - INVARIATO

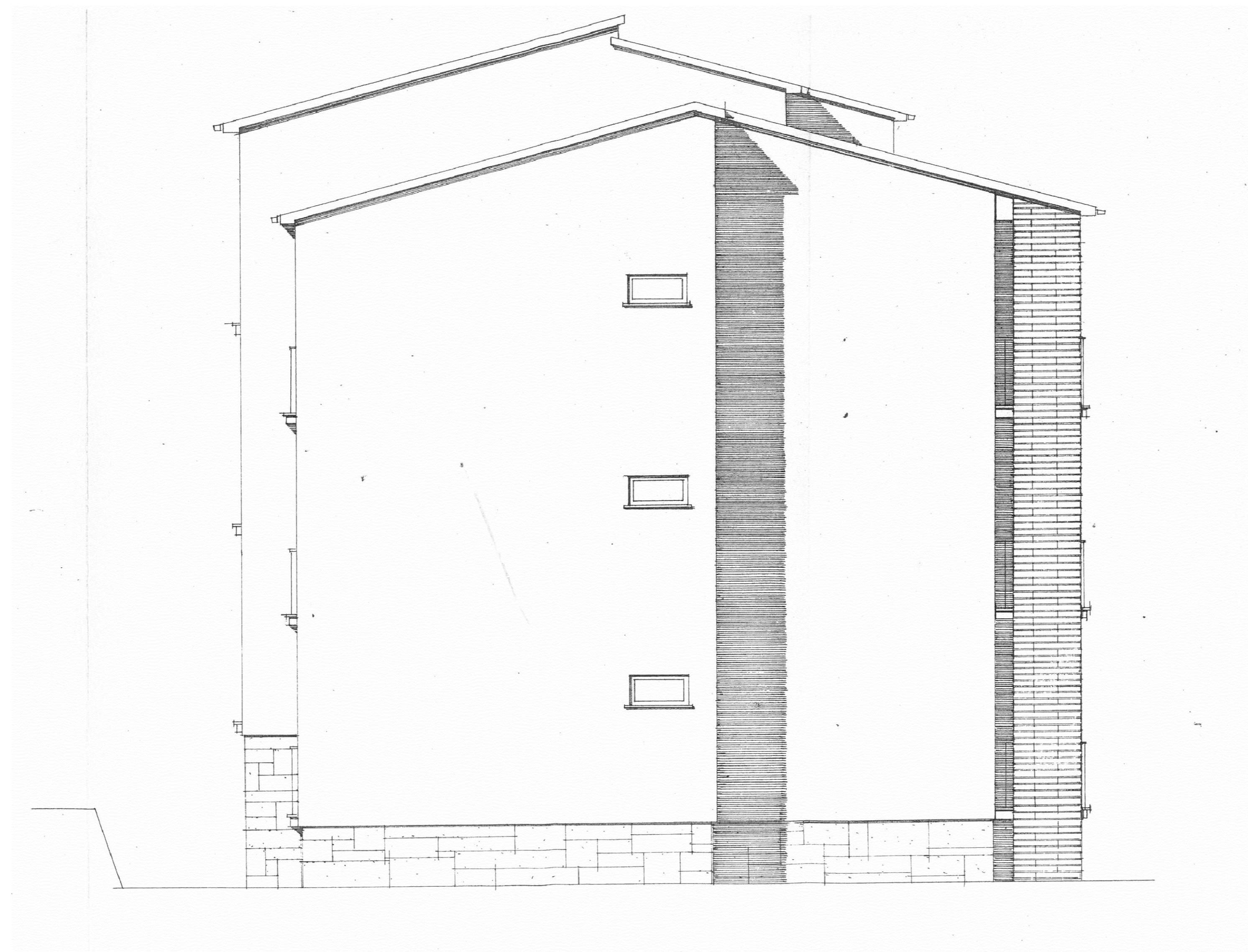

PROSPETTO SUD - INVARIATO

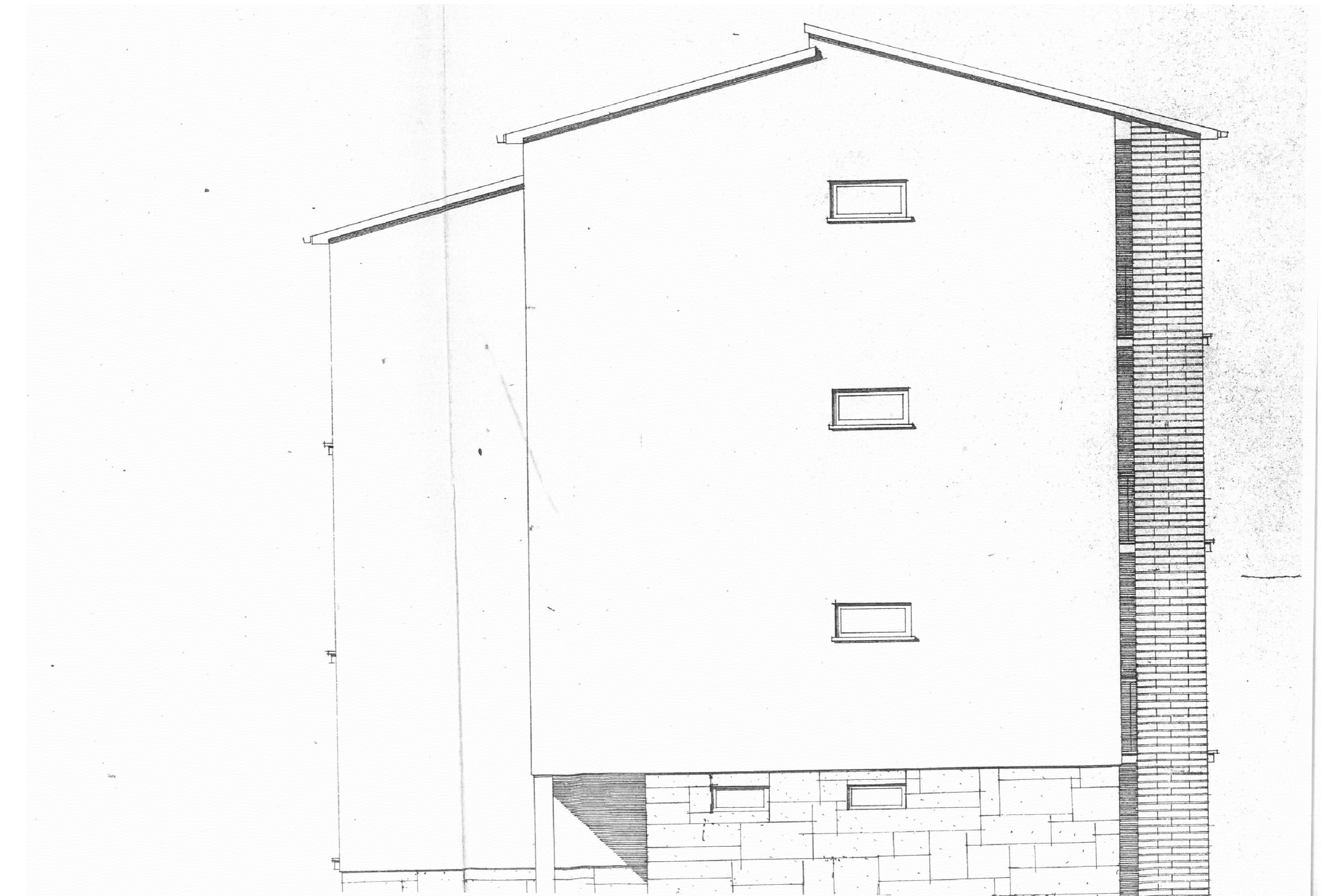

PROSPETTO EST - INVARIATO



A.P.E.S. s.c.p.a.
AZIENDA PISANA EDILIZIA SOCIALE
 via E. Fermi n. 4 - 56126 PISA

validazione c.r.p.

oggetto: MANUTENZIONE STRAORDINARIA DI UN FABBRICATO ERP
 DI 6 ALLOGGI TUTTI DI PROPRIETA' COMUNALE -
 FACCIATE, COPERTURA E ALLUNGAMENTO FALDA TETTO

ubicazione: COMUNE DI PALAIA - LOC. BACCANELLA

finanziamento: POR 2015/2016 -
 DGRT n. 786 del 16/07/2018

codice Cup: H39F18000660002 protocollo progetti

progettista: Dott. Ing. Alessandra Piu resp. del proc.: Dott. Ing. Alessandra Piu

progettista strutture: Dott. Ing. Ilaria Ciompi fase prog.: ESECUTIVO

redatto: data: controllato: annotazioni:

a A. Piu marzo 2020

b

c

disegno: Inquadramento

PROSPETTO NORD, PROSPETTO SUD,
 PROSPETTO EST - INVARIATI

scala: 1 : 200 tavola: E A 03 a

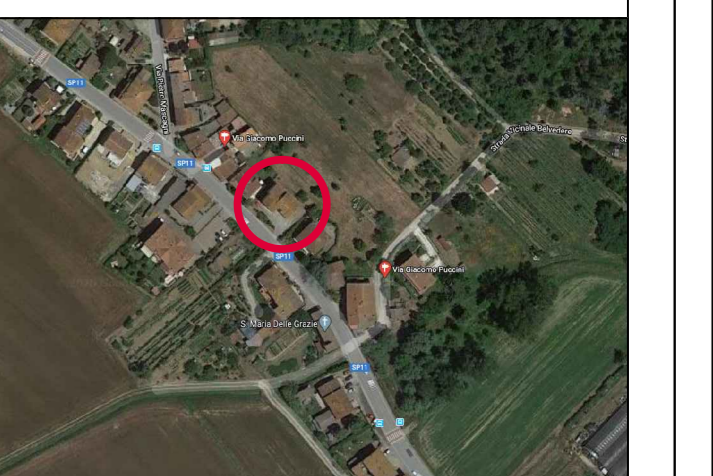

Disegno prodotto ai termini di Legge. TUTTI I DIRITTI SONO RISERVATI